

妊婦さん
～未就学児向け
ふちゅう子育てひろば
イベント情報

てくてく ひろば

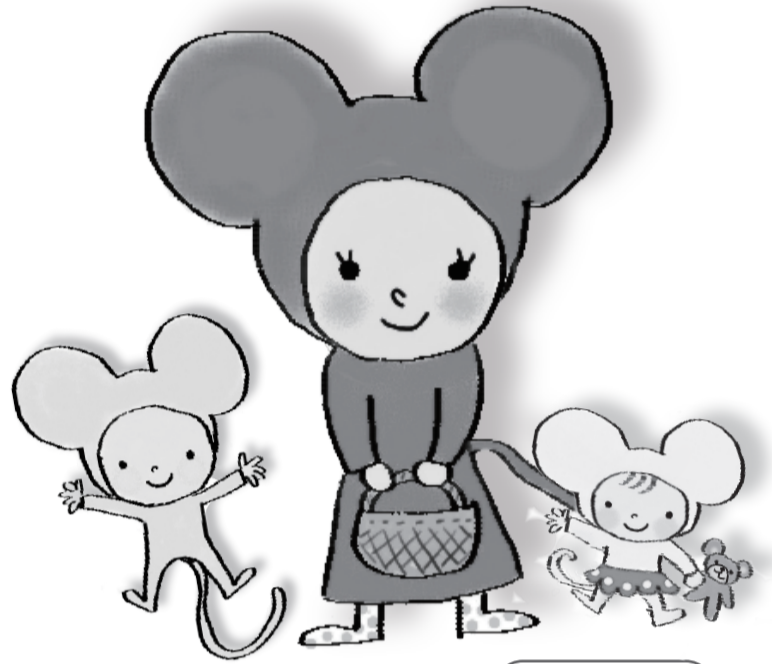

ママッチュ

子どもを預けたい時、
子どもと少しだけ離れたい時

【一時預かり】 最寄り保育所で半日～1日子どもを預かります。たまたま箱 H30版28頁
【リフレッシュ保育】 042-354-8700 子ども家庭支援センター「たっち」の一時保育。たまたま箱 H30版36頁
【ファミリーサポートセンター】 042-367-8882 市が地域の子育てをサポート。たまたま箱 H30版27頁
【ママのおうち保育室】 042-207-2075 紅葉丘にある東京都認可外保育施設。たまたま箱 H30版58頁
対象：満1才から小学6年生 利用可能時間：平日の8:30～12:30（それ以外は要相談）
費用：登録料無料/1時間1000円（兄弟姉妹の同時託児は2人目半額）※要予約

子育て情報を探すならココ！

【子育てのたまたま箱】
府中の子育て情報誌。
出産や転入手続きの際 市役所窓口でもらえます。また、たっちや文化センターでも随時配布。
市のHPからもダウンロード可。
（発行・編集 府中市子育て支援課）

【ひまわり】
市営子育て支援情報 毎月発行
各文化センター・公立保育所に設置
（保育支援課）

【Fu-CHUこそだてサイト ふわっと】

府中市 ふわっと 検索



「ふわっと」アプリ登場！
更に便利に♪より身近に♪
※右記QRコードから
インストール出来ます
（子育て支援課推進係）
【府中国際交流サロン】 042-352-4178
ENGLISH/中文/한국어
【西東京在日コリアン子育て支援ネットワーク】
042-542-2566 한국어
nisinyo@yahoo.co.jp

子どもに関することなど
ちょっと相談したい時

【子育て相談室】 042-368-5333
母乳相談は訪問も依頼できます。
【助産師相談】 042-368-5333 ※要予約
場所：いずれも保健センター
助産師による妊娠・出産・母乳育児・
おっぱいトラブルなどの相談
・13:05～14:05
10/15,22.29 11/5,12,19
12/3,10,17
・13:30～16:00
10/3 11/7 12/5 <要予約>

発行元 府中の子育て情報サイト

てくてく 府中

運営団体：ママチャリーズ 070-6488-6291(成川)
※配布にご協力頂いている店舗へのお問合せはご遠慮ください。

文化センター
各文化センターにあるキッズルームは玩具・冷暖房完備で誰でも無料で利用できます。
授乳スペースもあるので安心。利用時間は施設内張り紙をご覧ください。
※イベント開催時には個人利用が出来ない場合があります。
【幼児お遊びサークル】 未就学児とお母さんが対象のキッズルームを利用した
お遊びサークル。詳細は毎年3月1日号の広報または各文化センターで。
【文化センター親子ひろば までひろば】 10:00～11:30 無料 ※8月はお休み
片町文化センター金曜日（不定期・月2回）/押立文化センター月曜日（不定期・月2回）
生涯学習センター 042-356-5712 浅間町1-7
府中の森公園から徒歩3分 飲食 休憩スペース 図書室有
【家庭教育学報】子育てに役立つ講座等 託児付・年4回開催※要申込 詳細は広報
スケア21・女性センター 042-351-4600 住吉町1-84 スター+府中中河原4F 中河原駅前。
キッズルームが充実したトリス、勉強コーナー図書室など女性に優しい館内。
ルミエール府中 042-361-4111 府中町2-24
【親子イベント】 6ヶ月～2才児の親子を対象に年2回開催 詳細はチラシ・HPで
中央図書館 042-362-8647 府中町2-24 ルミエール府中3F
授乳室・子供トイレ・本用カート有 おはなしのへやは誰でも自由に利用できます。
第2・4本には1～2歳のためのおはなし会も。（10時半～11時 無料）
絵本からマズに嬉しい月刊誌まで、種類も豊富。借りた本の返却は最寄図書館でもOK。
窓口で申込みをすれば自宅/パソコンから予約、最寄図書館までの取り寄せもできます。
郷土の森総合体育館 042-363-8111 矢崎町5-5
親子別室で体験を楽しむ会あり。（3～4才対象、年2回）
府中の森芸術劇場 042-335-6211(代表) 浅間町1-2
プロナートコンサートVoi22&225
[224] 11/10 10:30～11:00 (親子向) [225] 12/8 10:30～11:00 (親子向)
0歳時から入場可 先着500名様

府中市の公共施設

子ども家庭支援センター
しらす川 042-367-8881 武蔵台1-10-2 http://www.tama-dhk.or.jp/siratori
休館日：日祝日・年末年始・臨時休館日
しらす川ひろば 月～土 10:00～16:00
オーブンルーム、子育て講座等も行っていきます。
HP、しらす川ひろばカレンダーに詳細あり。ご利用ください。
たっち 042-354-8700 宮町1-50 くるる3F
【交流ひろば】 毎日10:00～17:00
たっちでも様々な企画を行っています。最新情報はたっちたよりや
総合受付情報コーナーで。
*しらす川、たっちでは上記事業の他にも様々なサポートも行っていきます。
直接窓口で相談もできます。たまたま箱 H30版4～5頁

府中愛児園 八幡町3-18 042-361-2726 ※要予約 (園庭開放を除く)
平成30年度は各企画の予定を月ごとにホームページ上でお知らせ
していきます。
府中愛児園ホームページ→メニューをスクロールして開く
→子育て支援保育サービス・子育て広場の順にアクセスしてください。
1回目は4月上旬に配信予定です。
【親子グループ】親子リトミック 10月23日(火) 10:00～11:00
詳細は「にじいろ保育園」HPをご覧ください。
【健康相談/身体測定】 月1回 14:30～15:00
【園庭開放】 月1回 10:00～11:00 いずれも無料です。
その他地域の方々に対象に色々な事業を行っています。
詳細は、随時更新されている「にじいろ保育園」HPで
「子育てひろば」をご覧ください。
晴見保育園 晴見町1-13 042-368-0813
【園庭開放】 毎週土曜日10～11時
（行事で中止の場合もあり。事前にお問い合わせください。）
【出前保育】 10/17(水) 11/21(水)
【育児講座】 11/7(水) 救命救急講座 12/1(土) おやつ作り
【やきもち会】 11/27(火) 10:00～11:00
光明高倉保育園 分梅町1-31 いきいきクラブ 042-330-2005
【ひかりひろば】 10:00～11:30 費用 無料
第2、4水曜日・・・「ベビーマックス」2ヶ月～6ヶ月 先着10組
第3水曜日・・・「ベビーひろば」7ヶ月～1歳2ヶ月 先着15組
第2、4水曜日・・・「ひかりのひろば」就学前の乳幼児とその保護者 概ね40組
申し込みは各開催日の2週間前（平日9:00～16:00）
※アクセスのしやすさの確認やお問い合わせは園に直接お電話ください
【子育てひろば】 11/13(火) 12/11(火)
【赤ちゃん講座】 11/15(木) ※妊婦さんや産後(4ヶ月くらいまで)
のママの参加もお待ちしております (要予約)
【子育てひろば 園庭開放】 10/23(火) 11/27(火) 12/25(火)
※同日食事体験あり (要予約・実費有、離乳食はなし)
園のHPもご覧ください。 http://warashiko.com/
042-354-2622 紅葉丘1-1-2 (http://momiwara.com/) 支援室やホールでのひろばを開催。毎月20日以降に翌月のひろば情報をHPにUP。
企画や食事体験、離乳食教室は要予約。
記載の一部です。また園に通う前の0～3歳児と保護者のため、保育園では【園庭開放】
幼児園では【未就学児のためのクラス】など、楽しい企画を行っています。
園の前のお知らせを掲示している所もあるので、お散歩やお買物のついでに覗いてみてください。
たまたま箱などご調べ最寄園に直接お問い合わせでもOK。
たまたま箱H30版 96～97頁

園庭開放

